LOUIS GUINAND
(1845-1912)

C'est également avec tristesse, que nous avons conduit à sa dernière demeure, le 23 septembre dernier, l'un de nos membres des plus anciens et des plus sympathiques. Louis Guinand nous a quitté à l'âge de 67 ans, après une longue et cruelle maladie.

A sa sortie de l'Ecole, en 1868, il devint possesseur d'une fonderie de cuivre et de pompes à incendie, il y ajouta un atelier de fonte malléable.

Très estimé à Lyon par la droiture de son caractère, il fut élu juge au Tribunal de Commerce de notre ville et s'occupa avec beaucoup de conscience de son mandat.

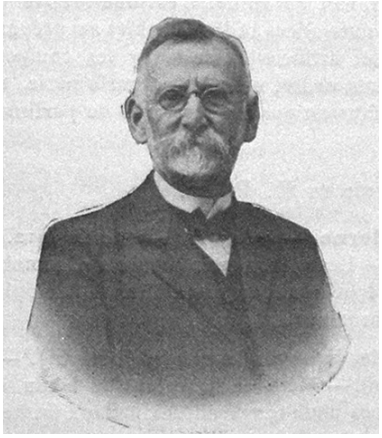

Louis Guinand
(Promotion de 1868)

Retiré des affaires, il occupa ses loisirs à des œuvres charitables.

A plusieurs reprises, il fit partie du conseil de notre Association et y apporta tout son dévouement.

Il avait un caractère distingué, très droit et pondéré ; il avait des sentiments délicats, et il cachait ses qualités avec une très grande modestie. L'Association perd en lui un camarade de rapports très agréables.

Il est mort après une longue maladie, où il a supporté de grandes souffrances avec beaucoup de courage et de patience.

En cette triste circonstance, nous adressons à sa famille l'expression bien sincère des condoléances de ses anciens amis et camarades de l'Ecole Centrale Lyonnaise.

© 2009 – LARHRA/ISH – ANR Patrons de France - http://www.patronsdefrance.fr