Revue de la métallurgie n° 7, juillet 1939, pp. 355-356

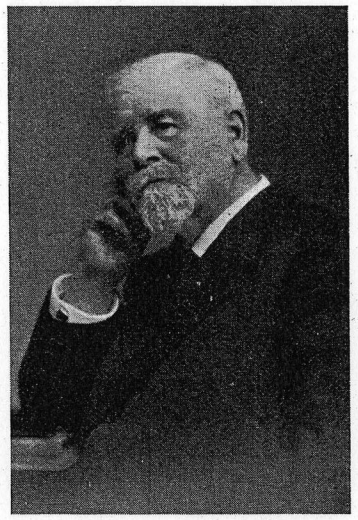

NOTICE BIOGRAPHIQUE

Alexandre DREUX (1853-1939)

Alexandre Dreux, Président d'Honneur du Comité des Forges, des Aciéries de Longwy, de la Chambre de Commerce de Nancy, membre du Comité de Perfectionnement de la *Revue de Métallurgie*, s'est éteint le 15 avril dernier, à Mont-Saint-Martin (Meurthe-et-Moselle), à l'âge de 86 ans.

Sa vie doit être donnée en exemple.

Il débuta, tout jeune, aux Fonderies Chappée, au Mans, et quelques années plus tard, il participa à la création d'une usine à Redon (Ille-et-Vilaine).

Alexandre Dreux fut ensuite appelé, en 1877, à la direction du Comptoir Métallurgique de Longwy. Il sut intensifier les transactions relatives aux fontes à une époque où la sidérurgie commençait à prendre, dans cette région, l'essor qu'elle n'a cessé de conserver depuis

En 1888, le poste d'Administrateur-Directeur-Général de la Société des Aciéries de Longwy lui fut confié, et il devait l'occuper pendant plus de 30 ans.

Nommé Vice-Président, puis Président-Délégué de cette Société, il continua à lui consacrer, pendant 12 nouvelles années, la plus grande partie de sa magnifique puissance de travail.

Elevé à la Présidence d'honneur en 1933, il ne cessa jamais de lui assurer, jusqu'à la fin de sa vie, le fruit de sa longue expérience.

A l'ouverture des hostilités de 1914-1918, les Aciéries de Longwy se trouvaient avoir une des plus grandes capacités de production du bassin.

Ce résultat, dû aux perfectionnements techniques, avait été obtenu grâce à la collaboration intime qu'Alexandre Dreux avait avec son fils Edouard, ingénieur des Arts et Manufactures.

Pendant la guerre, il eut à remplir un rôle particulièrement pénible, assistant à la dévastatation des usines par l'ennemi, mais ne perdant pas courage, et soutenant sans cesse le moral de la population restée en pays envahi.

Au lendemain de l'armistice, il se consacra à un vaste programme de reconstitution. Mais il fut alors très durement frappé : son fils Edouard, son collaborateur depuis de longues années, mourut subitement. Son énergie lui permit de surmonter sa douleur, et il assura de nouveau la direction générale de sa Société.

En 1902, Alexandre Dreux entrait à la Chambre de Commerce de Nancy. Nommé immédiatement Vice-Président, il en devint le Président à l'armistice, et conserva cette haute fonction, où son autorité s'affirma à nouveau, jusqu'en janvier 1936. Il fut alors élevé à la Présidence d'honneur. Durant son mandat, il ne cessa de participer aux grandes œuvres nancéiennes : création d'hôpital, d'écoles

professionnelles, de crêches, d'écoles ménagères, des œuvres des pupilles de la Chambre de Commerce, des vacances scolaires, etc. Il assumait, en outre, la présidence de la Région Economique de l'Est, qui groupe 12 importants départements.

Il convient de rappeler que, de 1909 à 1919, Alexandre Dreux fut membre du Conseil de l'Ecole Centrale des Arts et Manufactures, et qu'il a, d'autre part, contribué à la création de l'Ecole Supérieure de la Métallurgie et des Mines de Nancy, dont il fut longtemps le Président du Conseil.

Alexandre Dreux s'intéressait également à la métallurgie étrangère. Des contacts permanents avec les maîtres de forge anglais lui avaient attiré une estime toute particulière, et c'est ainsi qu'il fut longtemps membre actif de the Iron and Steel Institute, et qu'en souvenir de sa longue collaboration avec cet organisme, il fut appelé à la Vice-Présidence d'honneur.

Quelques circonstances spéciales de famille, l'amitié qui me liait à son fils, les réunions du Conseil de l'Ecole Centrale me rapprochèrent de lui en maintes occcasions. Son inlassable activité, sa force de travail, son énergie devant les difficultés et les peines, cette autorité qui se dégageait de toute sa personne, me causaient une admiration profonde. Ce grand industriel qui aimait la lutte, qui n'a jamais voulu envisager de repos, laisse un souvenir impérissable à tous ceux qui ont eu l'honneur de l'approcher. Que l'élite de la jeunesse française s'imprègne d'un aussi bel exemple !

Léon GUILLET.