

Notice biographique

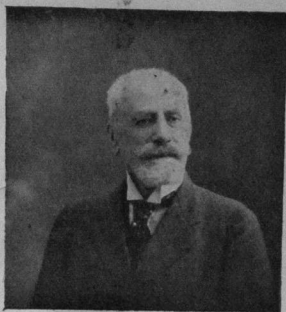

ÉMILE PARAF (1846-1924)



La mort vient encore de frapper durement l'Industrie Métallurgique : Emile Paraf, directeur général de la Société des Mines et Fonderies de Pontgibaud, conseil de la Compagnie de Châtillon-Commentry Neuves-Maisons, administrateur de nombreuses Sociétés Industrielles, est mort subitement le 25 juillet dernier.

Sorti de l'Ecole Polytechnique en 1868, de l'Ecole des Mines en 1870, il prend une part très active à la guerre qui éclate au moment même où il se trouvait en Autriche pour un voyage d'étude.

Lieutenant, puis capitaine du génie, il participe à la défense de Belfort, près du colonel Denfert-Rochereau et sa conduite pendant ce siège le fait proposer pour la Légion d'Honneur.

Au lendemain de la guerre, il entre à la Compagnie des Forges de Châtillon-Commentry-Neuves-Maisons qu'il ne doit plus quitter.

En effet, après avoir passé quelques années aux Mines de Gourajia, il est rappelé au siège social de cette grande Société.

Il prend parallèlement la direction de la Société des Mines et Fonderies de Pontgibaud ; il en devient

bientôt l'âme et lui donne un développement et une prospérité remarquables.

Appelé à la tête des Chambres syndicales et des grands Comités, il participe à la création et à la vie de nombreux comptoirs.

Lorsque les événements de 1914 surgissent, Emile Paraf, qui est né à Mulhouse le 9 juillet 1846, consacre toutes ses forces à l'intensification des fabrications intéressant la Défense Nationale.

Au lendemain du Traité de Paix, nombreuses sont les Sociétés qui recherchent les conseils de l'ingénieur et de l'administrateur : la Société « Minerais et Métaux », la Société Métallurgique de Knutange, la Société Nouvelle des Terres-Rouges, la Compagnie Française du Levant, la Caisse Industrielle d'Assurances Maritimes, la Société du Manganèse, etc., l'appellent près d'elles.

Esprit très averti de toutes les questions industrielles, ardent patriote, travailleur infatigable, dont l'âge n'avait pas diminué la belle activité, Emile Paraf a beaucoup fait pour l'Industrie Française ; celle-ci gardera précieusement sa mémoire.

LÉON GUILLET.